

ŘEZ 3-3'
(M=1:50)

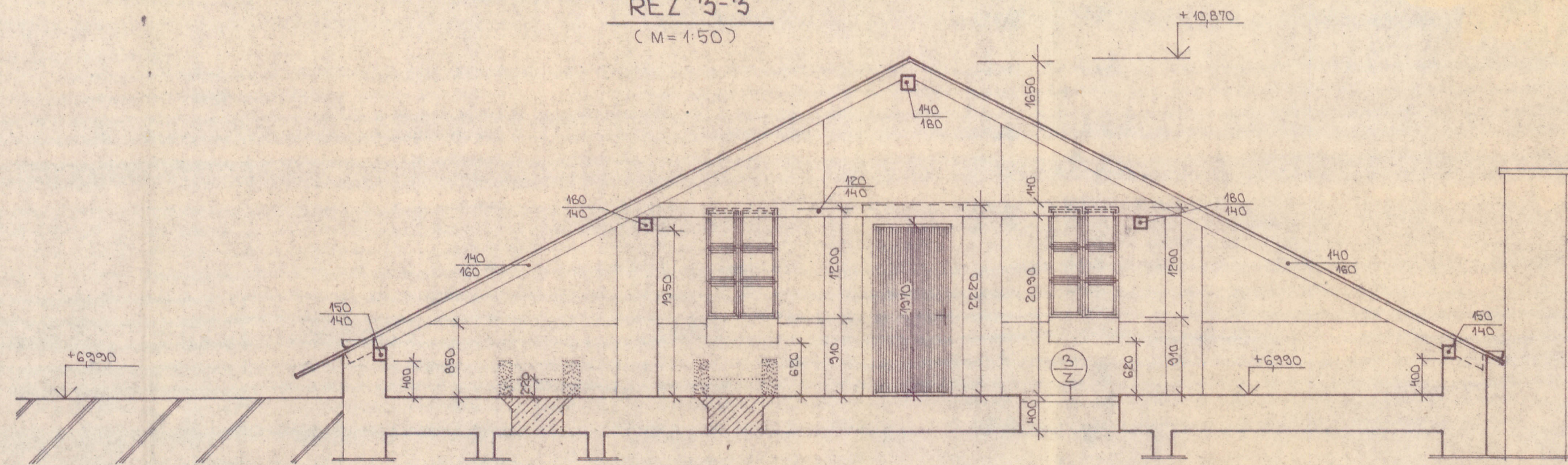

PŮDORYS KROVU (M=1:50)

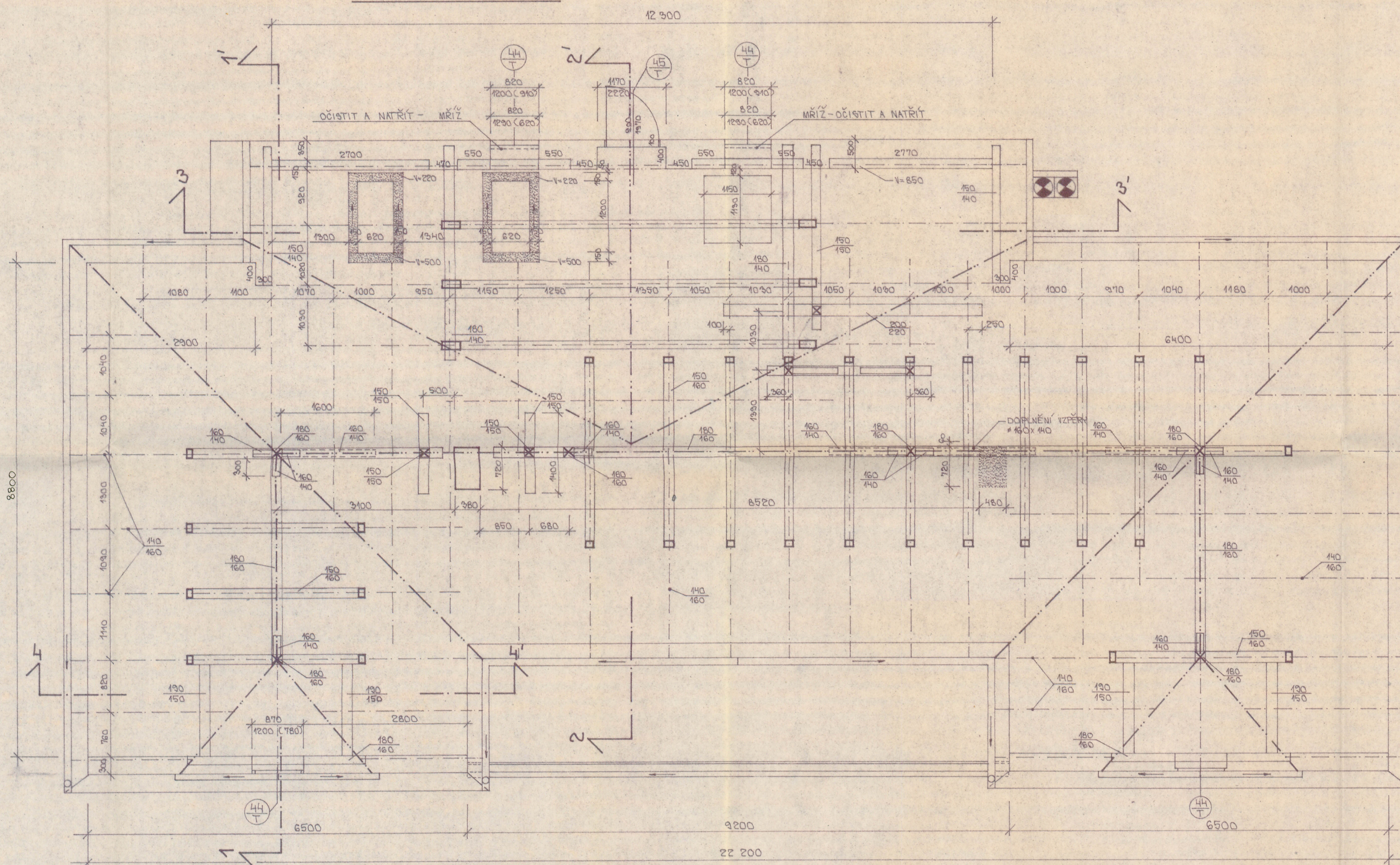

ŘEZ 1-1'
(M=1:50)

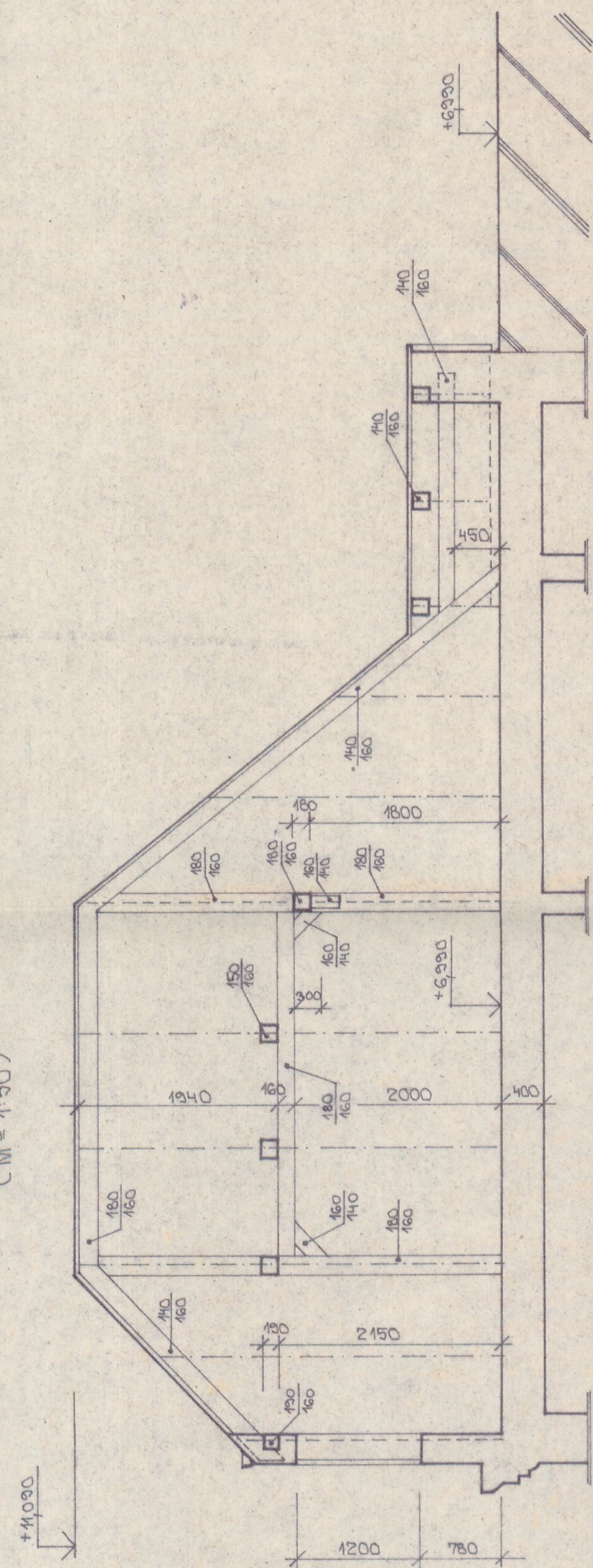

ŘEZ 4-4'
(M=1:50)

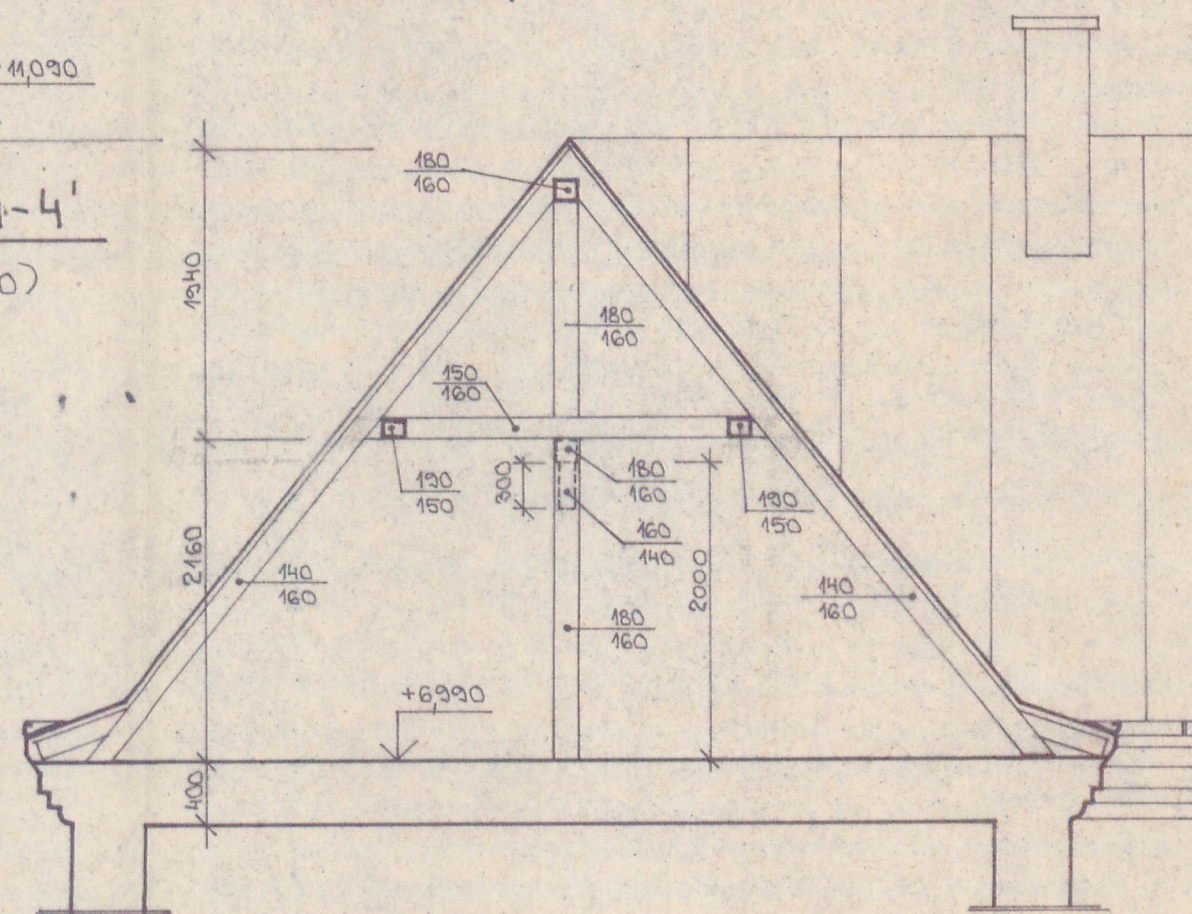

ŘEZ 2-2'
(M=1:50)

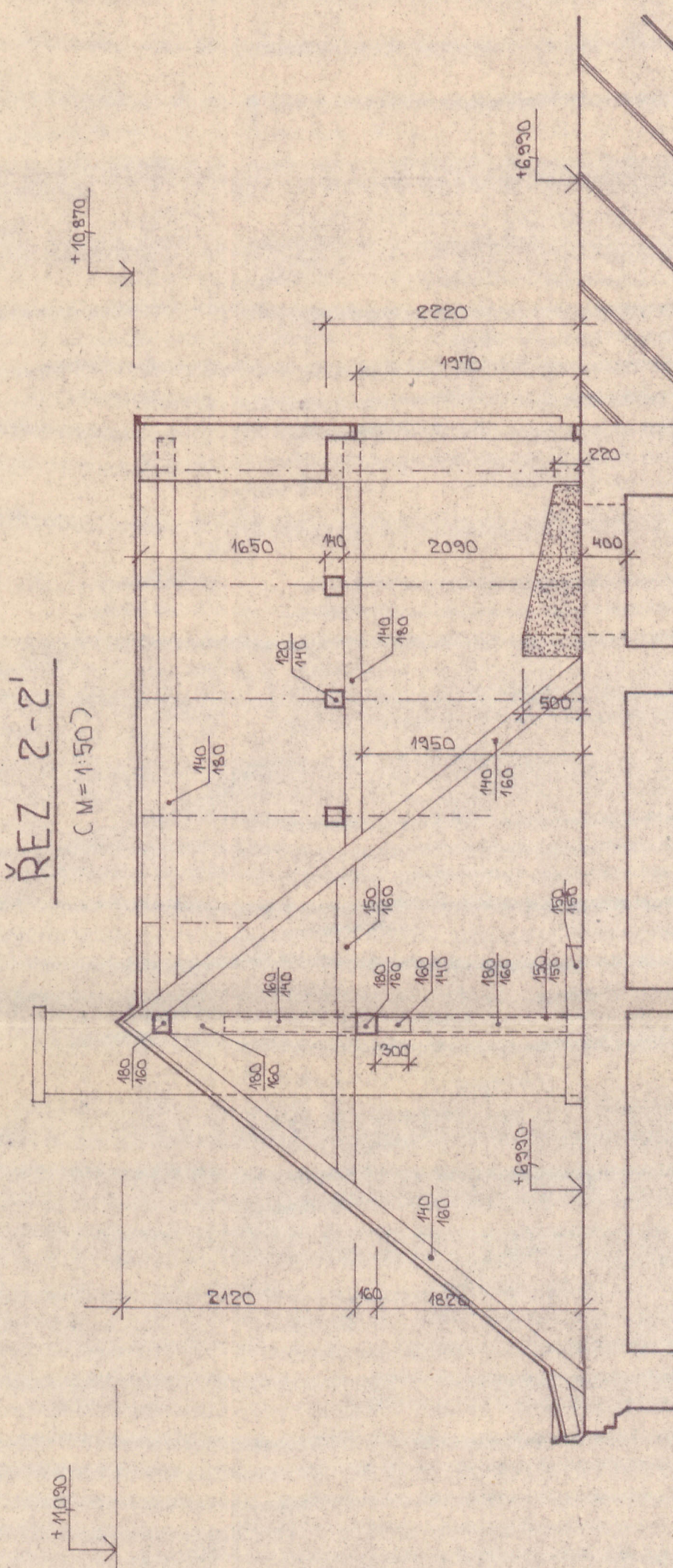

POZN.: - JEŠKERÉ PRÍKY KROVU A STROPNÍ KONSTRUKCE BUDOU OPŘÍMENY PO ODSTRANĚNÍ PODLAHOVÝCH VRSTEV PŮDY A ODHALENÍ ŠPOTU KROKVI A VAZNÝCH TRÁMÍ (ZAROVNĚ STROPNÍCH TRÁMÍ) A PO POSOUZENÍ JEJICH STAVU.

19-06-1992

PROJEKTOVAL: J. NOVÁK	ZOB. PROJEKTOVATEL: ING. ARCH. I. STRÁNSKÝ	TECHNICKÁ KONTROLA: M. KUŠABA		ARCHITEKTONICKÁ KANCELÁŘ		
KRESLIL: J. NOVÁK	VEDOUČÍ ARCHITEKT: ING. ARCH. I. STRÁNSKÝ			Horek 2, DEČÍN 2 tel. 26564		
OKRES: DEČÍN	OBEC: DEČÍN			FORMÁT:	B. A4	
INVESTOR: CHKO LABEJSKÉ PÍSKOVCE, DEČÍN				DATUM:	I. 1992	
REKONSTRUKCE ZAHRADNÍHO DOMKU			ÚČEL:	P. S.		
DEČÍNSKÉHO ZÁMKU			Č. ZAK.:	146/91		
			ARCHIVNÍ ČÍSLO:	146/91		
PŮDORYS KROVU			Č. KOPIE:			
			MĚŘÍTKO:	1:50		
			Č. VÝKRESU:	4		